

VELKOMIN Á HENGILSSVÆÐIÐ

ÚTIVISTARSTÍGAR ORKUVEITUNNAR

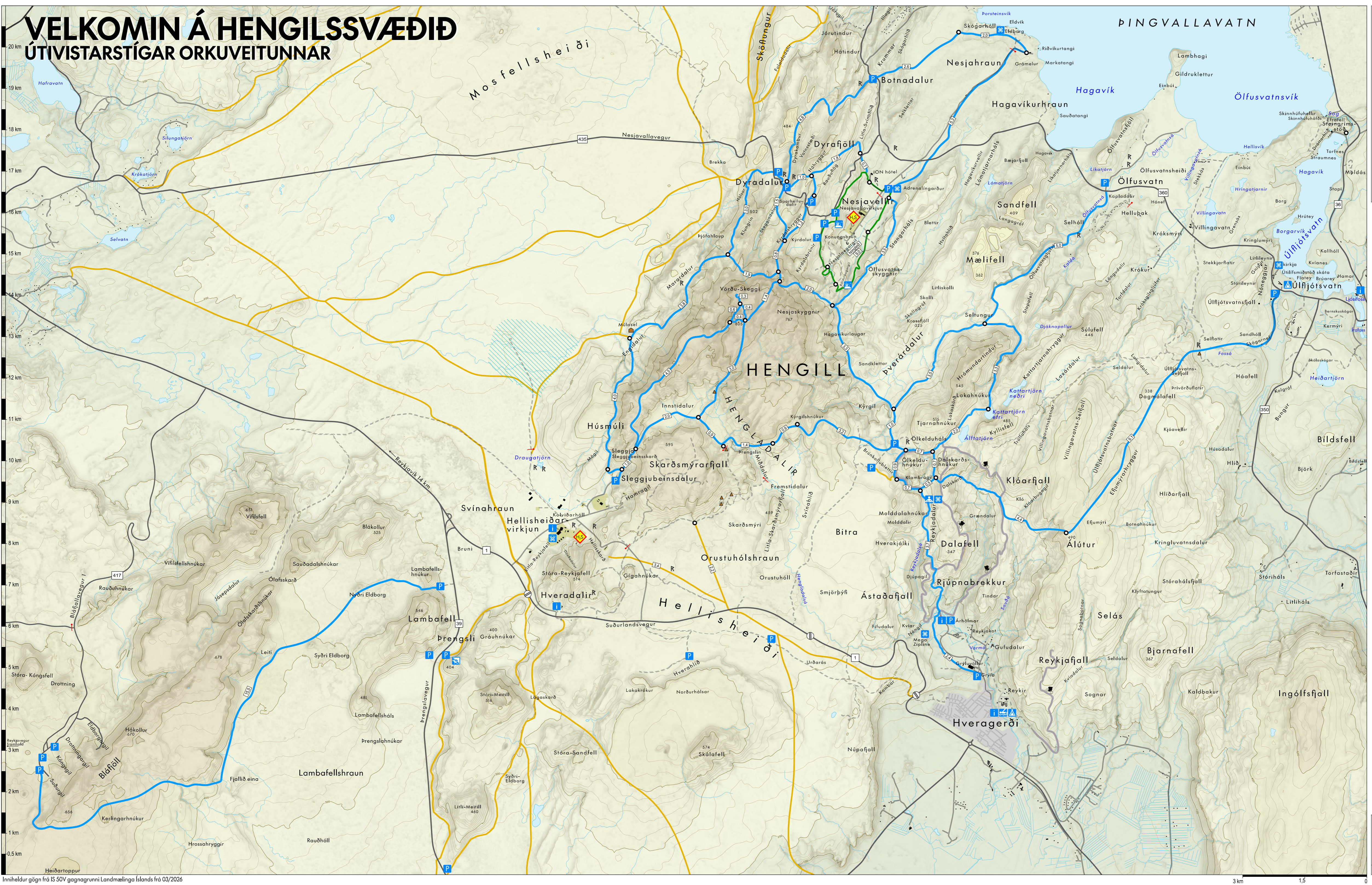

ÚTIVISTARSTÍGAR

Hengilssvæðið er kjördi útivistarsvæði allan ársins hring. Á svæðinu er flest allt það sem þrýðir íslenska náttúru; áhugavert landslag, hvea- og gígasvæði, fjölbreytt gróðurfar, ár og stöðuvtn. Orkuveitan hefur allt frá árinu 1991 unnið markvist að því að búa í haginn fyrir útivistarfólk með neti merkra útivistarstíga, upplýsingaskiltum, skóta og útgáfu gönguleiðakorts.

Gerður er greinarmunur á mismunandi útivistarstigum sem eru auðkenndir í landinu með tréstikum með mismunandi litum toppi. Litur á korti vísar til lits á tréstikum í landi. Auk þess sýnir kortið nokkrar þekktar aðliggjandi gönguleiðir.

- INNVIÐIR TENGDIR ÚTIVIST Á HENGILSSVÆÐINU**
í umsjá Orkuveitunnar
- ÖLL UMFERÐ VELKUNNINNA ÖKUTÆKJA ÖHEIMIL UTAN VEGA OG Á STIGUM
 - VERNDUM GRÓÐURINN
Hlífum mosanum og notum stígana
 - ÚTIVISTARSTÍGAR - **BLÁR LITUR**
Tengja saman aðkomustaði og áhugaverða áningarstaði í útjafri Hengils og Grafingsfjalla
 - FRÆÐSLUSTÍGAR - **GRÆNN LITUR**
Hringleið með upplýsingapóstum um náttúru og sögu einstakra staða
 - KROSSGÖTUR
Vegprestar sem sýna vegalengdir til næstu áningarstaða
 - ÚTSÝNSPALLUR
 - SKÁLI ORKUVEITUNNAR
Opinn skáli er í mynni Engidals (Múlasel)
 - SÖGUMINJAR / upplýsingapóstar um minjar
 - VEGALENGDIR á milli vegpresta í km

- ANNAD**
- ÞEKKTIR ÚTIVISTARSTÍGAR
Varðaðar leiðir/þjóðleiðir og aðrir stígar
 - FJALLAHJÓLASTÍGAR
 - UNDIRGÖNG fyrir reið- og göngufólk
 - EINKASKÁLAR - lokað húð
 - BYGGINGAR
 - ÞÉTTBÝLI
 - VATNSVERNDARSVÆÐI
 - ÞJÓÐVEGIR og aðrir aðalvegir
 - TORFÆRIR SLÓÐAR, takmarkuð umferð eða lokaðar leiðir
 - LOKUN Á VEGI
 - BÍLASTEÐI
 - NÁTTÚRULAUG
 - SUNDLAUG
 - ÁHUGAVERÐUR STAÐUR
 - ÁHUGAVERÐUR STAÐUR INNANHÚSS
 - TJALDSVÆÐI
 - UPPLÝSINGAMIDSTÖÐ
 - GRJÓTGLÍMUSVÆÐI
 - VARÚÐ Hætta á brennisteinsmengun
Brennisteinsvetni getur valdið skaða á augum og öndunarferum.

Iniheldur gögn frá IS 50V gagnagrunni Landmælinga Íslands frá 03/2026